



(D.P.R. 31 luglio 1978, n. 569) / (Dekret des Präsidenten der Republik vom 31. Juli 1978, Nr. 569)  
**NUOVO CATASTO EDILIZIO URBANO / NEUER STÄDTISCHER GEBÄUDEKATASTER**  
 (R. Decreto Legge 13 aprile 1939, n. 652) / (Kgl. Gesetzdekret vom 13. April 1939, Nr. 652)



Planimetria (\*) dell'immobile situato nel Comune di KLAUSEN Via GEWERBEZONE SPITALWIESE N. ....  
 Grundriss (\*) der Liegenschaft in der Gemeinde Strasse Industriestrasse Nr. ....  
 allegato alla dichiarazione presentata all'Ufficio catasto di KLAUSEN Ufficio tavolare di KLAUSEN  
 welchem beim Katasteramt Grundbuchsamt die eingereichte Anmeldung beigelegt ist.  
 C.C. LATZFONS F.M. 22 P. Ed. 740 Sub. - P.T. 819/III P.M. ....  
 KG. M.Bl. Bp. Baueinh. Nr. E.Z. Mat. Ant.

Rilievo (\*) in conformita' allo stato reale  
 Erhebung (\*) in Übereinstimmung mit dem tatsächlichen Zustand

Compilato dal Dr. Ing. SIEGFRIED SEEHAUSER  
 Verfaßt von (Titolo, Nome e Cognome del Tecnico / Titel, Vor- und Zuname des Technikers)  
 Iscritto all' Albo INGENIEURKAMMER della Prov. di BOZEN  
 Eingetragen im Berufsalbum der Provinz  
 Data 27.01.2003 Timbro e firma  
 Datum Stempel und Unterschrift

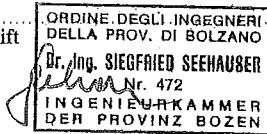

**SPAZIO RISERVATO ALL'UFFICIO CATASTO  
 DEM KATASTERAMT VORBEHALTEN**

Subalterni controllati in data  
 Baueinheitennummern überprüft am  
 Il Tecnico Catastale  
 Der Katastertechniker  
 Mod. 97 n. 218/2003 P.C. imp. .... Cat. .... Cl. ....  
 Formbl. 97 Nr. Urspr. Kat. Einl. Kategorie Kl.

MAPPENAUZUG M=1:2880

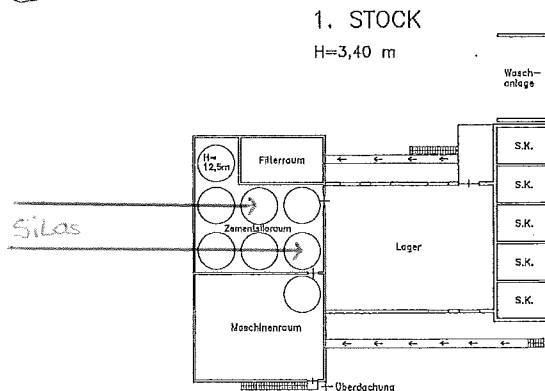
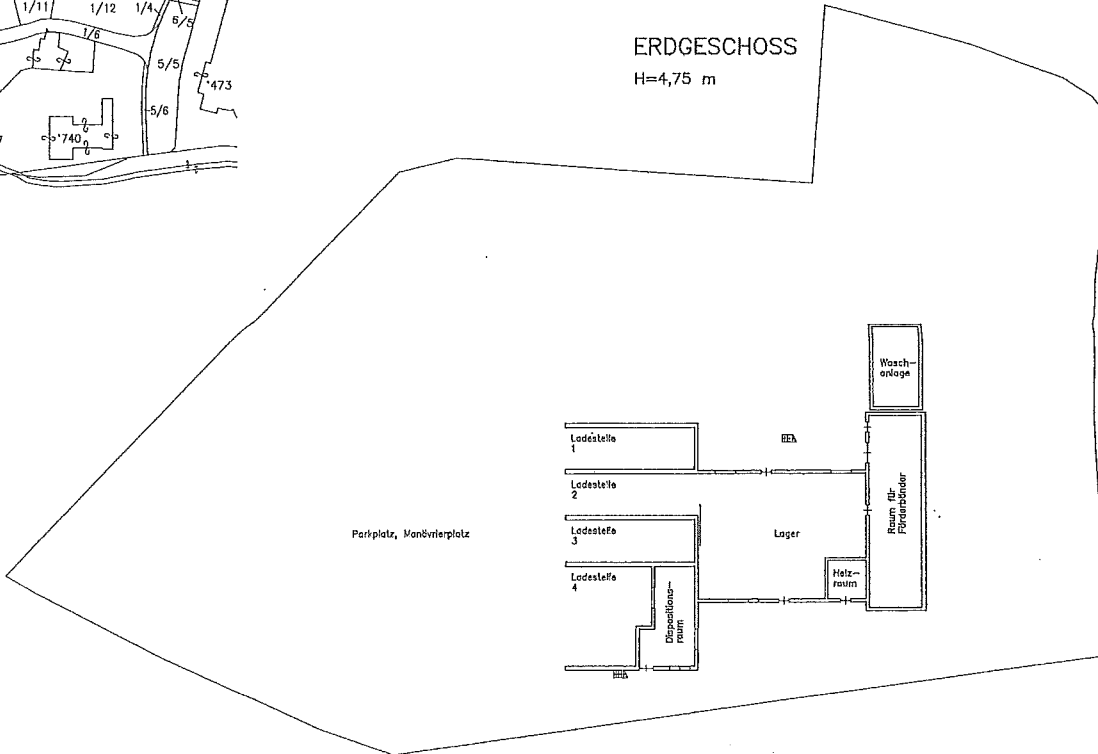
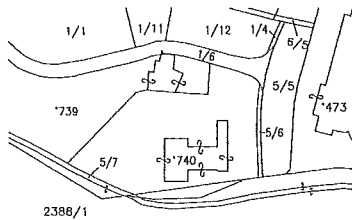

S.K.= Sond- und Kiesello

Orientamento  
 Orientierung



(\*) Indicare le principali misure esterne / Die wichtigsten Außenmaße anführen  
 RIPRODUZIONE VIETATA - NACHDRUCK VERBOTEN



REGIONE AUTONOMA TRENINO-ALTO ADIGE / AUTONOME REGION TRENTINO-SÜDTIROL  
 (D.P.R. 31 luglio 1978, n. 569) / (Dekret des Präsidenten der Republik vom 31. Juli 1978, Nr.569)  
 NUOVO CATASTO EDILIZIO URBANO / NEUER STÄDTISCHER GEBAUDEKATASTER  
 (R. Decreto Legge 13 aprile 1939, n. 652) / (Kgl. Gesetzdekret vom 13. April 1939, Nr. 652)

Planimetria (\*) dell'immobile situato nel Comune di KLAUSEN - LAZFONS Via SPITALWIESE N. 1A  
 Grundriss (\*) der Liegenschaft in der Gemeinde Strasse Nr.  
 allegata alla dichiarazione presentata all'Ufficio catasto di KLAUSEN Ufficio tavolare di KLAUSEN  
 welchem beim Katasteramt Grundbuchsamt die eingereichte Anmeldung beigelegt ist.  
 C.C. LAZFONS F.M. 22 P.Ed. 739 Sub. 1 P.T. 819/II P.M.  
 KG. M.BL. Bp. 764 Baueinh. Nr. E.Z. Mat. Ant.

Rilievo (\*) in conformità allo stato reale  
 Erhebung (\*) in Übereinstimmung mit dem tatsächlichen Zustand  
 Compilato dal geom. Josef Stockner  
 Verfaßt von (Titolo, Nome e Cognome del Tecnico / Titel, Vor- und Zuname des Technikers)  
 Iscritto all'Albo Geometer della Prov. di Bolzano  
 Eingetragen im Berufsalbum der Provinz  
 Data 27.09.2004 Timbro e firma  
 Datum Stempel und Unterschrift

**SPAZIO RISERVATO ALL'UFFICIO CATASTO  
 DEM KATASTERAMT VORBEHALTEN**  
 Subalterni controllati in data  
 Baueinheitennummern überprüft am  
 Il Tecnico Catastale  
 Der Katastertechniker  
 Mod. 97 n. 183/2 P.C. imp. Cat. Cl.  
 Formbl. 97 Nr. Urspr. Kat. Einl. Kategorie Kl.

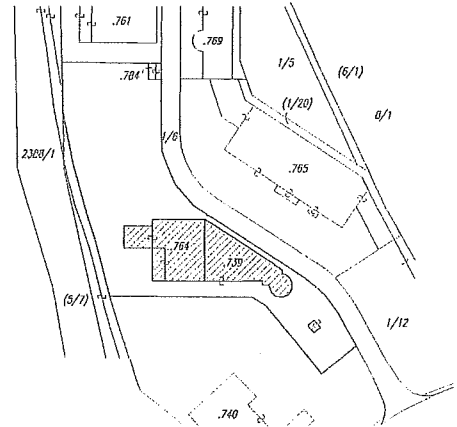
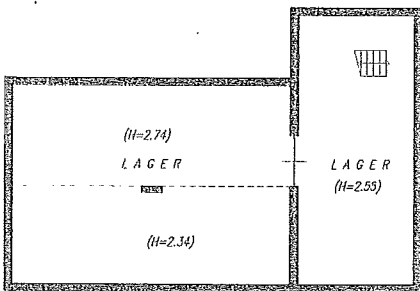

MAPPENAUZUG 1:2000

UNTERGESCHOSS (Bp. 764)

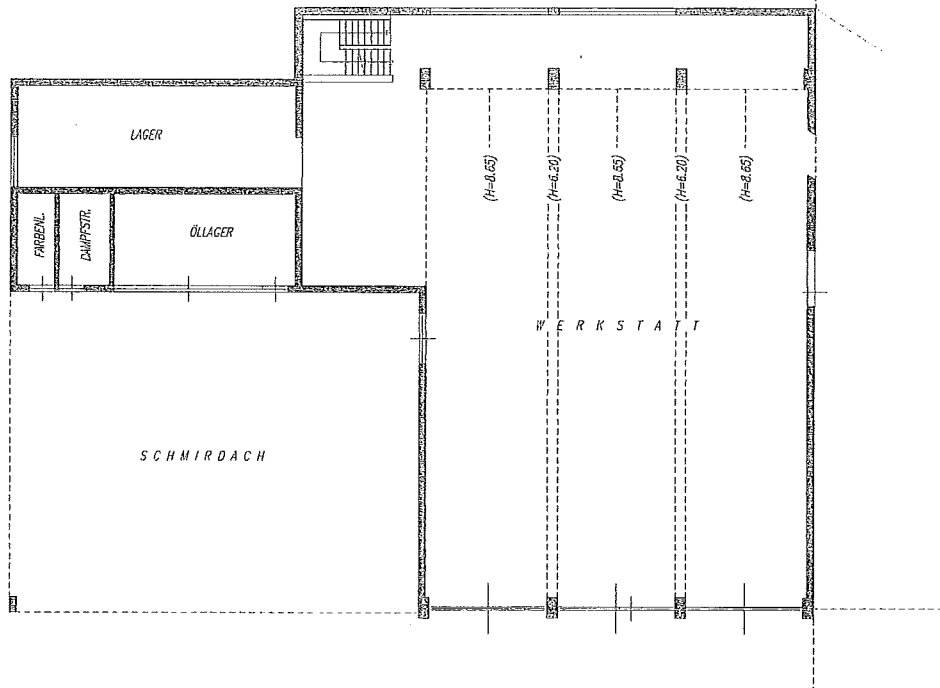

ERDGESCHOSS (Bp. 764)  
 H=3.50m

(\*) Indicare le principali misure esterne / Die wichtigsten Außenmaße angeben

